# 木の家通信
# 2019.12月号

**株式会社村上商店**
〒010-0921 秋田市大町6丁目5-43-2
☎ 0120-27-2178　✉ info@murakamishouten.jp

## 新築完成内覧会

**最終の2日間 12/ 14(土)・15(日)**
**OPEN11:00~CLOSE16:00**

秋田市東通1丁目23

ご来場者様に、
クリスマス雑貨プレゼント！

薪ストーブと木の温もりをご体感いただけます。
ご予約は不要ですので、ご友人を誘ってお越しください！

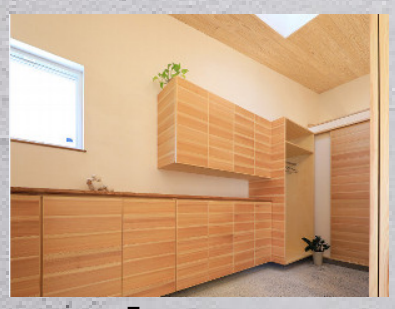
ーEntranceー

ーLiving･Diningー

ーCat walkー

\ 詳しくはこちら/

## クリスマス・お正月飾り
## 新商品入荷！

可愛い雑貨をちょこんと玄関やお部屋に飾るだけで、
楽しいクリスマス・お正月気分に♪

## 雑貨クリスマスセール
## 12/22(日)開催！

大町にある雑貨屋さん（木の家ギャラリー）にて、
クリスマス雑貨セールを行います。
こだわりの雑貨がお得にお買い求めいただける一日です！
ご家族そろってお越しください！

秋田市大町6丁目
**5-43-2**
OPEN11:00～
CLOSE16:00

※駐車スペースが
3台分ございます。

# 造　工事中の新築住宅のご紹介

## 1.秋田市土崎港南の家…2月完成予

高台に建つ住宅です。秋田中央高校を眼下に、とても気持ちの良いローケーションを生かし、配置計画を行いました。薪ストーブがあり、暖かい住宅ですので、家族団らんと、冬が楽しみになります。

## 2.横手市赤坂の家…3月完成予定

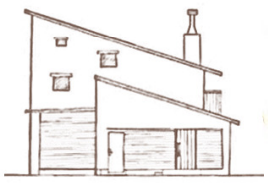

雪国である横手市に建つ住宅です。雪下ろしが不要になるように、屋根勾配を片流れとし、天候が悪くても車からの出入りがしやすいように、ビルトイン車庫にしました。薪ストーブライフで冬を楽しむ家です。

# 探　住宅用の土地探しています

新築住宅用の土地を探しています。
売りたい土地や空家がありましたら、
お気軽にご相談ください！
土地を探している方へご紹介します。
あるいは、弊社で土地を購入します。

**特に探しているエリア**
- ☑ 秋田駅前
- ☑ 秋田市手形
- ☑ 秋田市新屋

**連絡先：０１２０-２７-２１７８　担当：村上**

# 知　木部メンテナンスの方法

**内部（床）**

年に１回カルナバワックスをかけましょう
… 撥水性の継続、黒ずみの解消ができます。
　クイックルワイパーで簡単に完了！

**外部**

５～１０年に１回塗装をしましょう
… 手の届くところはご自身でも簡単に塗装できます。

※メンテナンス用品は木の家ギャラリーで販売中

# 選　今月のおすすめ書籍

「北欧の建築　エレメント＆ディテール」小泉隆著

デンマーク、スウェーデン、フィンランド、ノルウェーの20世紀以降の建築を中心に、光と色彩、構造と材料といったテーマごとに、優れたエレメントとデティールを集めた本。北欧を代表する建築家の作品から、日本では知られていない建築家の名作まで建築家50人の77作品が多数のカラー写真と図面で紹介。

# 新　家具セレクトショップオープン予定

只今、2020年1月のプレオープンに向けて工事中です。
取扱ブランドの一部をピックアップしてご紹介！

**宮崎椅子製作所**
**(1969年～)**

**宮崎椅子のチェアやスツール、ソファなどは全部で50種類以上。さらに樹種は8種類から、張地は60種類から選べ、自由な組み合わせが楽しめる。身長やすわり心地で脚をカットしてもらうことも可能。自分だけの1脚をお選びいただけます！**

## 年末年始休業のお知らせ

今年一年間、内覧会・木の家ギャラリーへお越しいただき、
ありがとうございました。
誠に勝手ながら、下記のとおり休業とさせていただきますので、
よろしくお願いいたします。

**12/28(土)～1/5(日)**

新年1/6(月)より通常営業いたします。

## 年の瀬のご挨拶

平素は、格別のご高配を賜り誠に有難うございます。
本年も、お陰様で順調にお引渡しをさせていただきました。
来年は、ショールームをリニューアルオープンし、住宅だけでなく、こだわりの家具やインテリアの販売を本格的に行う予定です。定期的にセールやイベントを開催し、お引渡し後もいつまでも皆様に喜んでいただける会社に進化していく所存でございます。
本年も大変お世話になりました。皆様よいお年をお迎えください。

株式会社村上商店　代表取締役　村上　直樹


**[ライセンス]**
**秋田県知事許可(般-28)48号(建築一式工事業)**
**秋田県建築士事務所登録 16-10B-0233**
**秋田県知事免許(1)第2195号(宅地建物取引業)**
**インテリアコーディネーター認証 890511A**



Instagram　Facebook
村上商店　検索
info@murakamishouten.jp
**株式会社 村上商店**
〒010-0921 秋田市大町6丁目5-43-2
**0120-27-2178**